퇴계원5

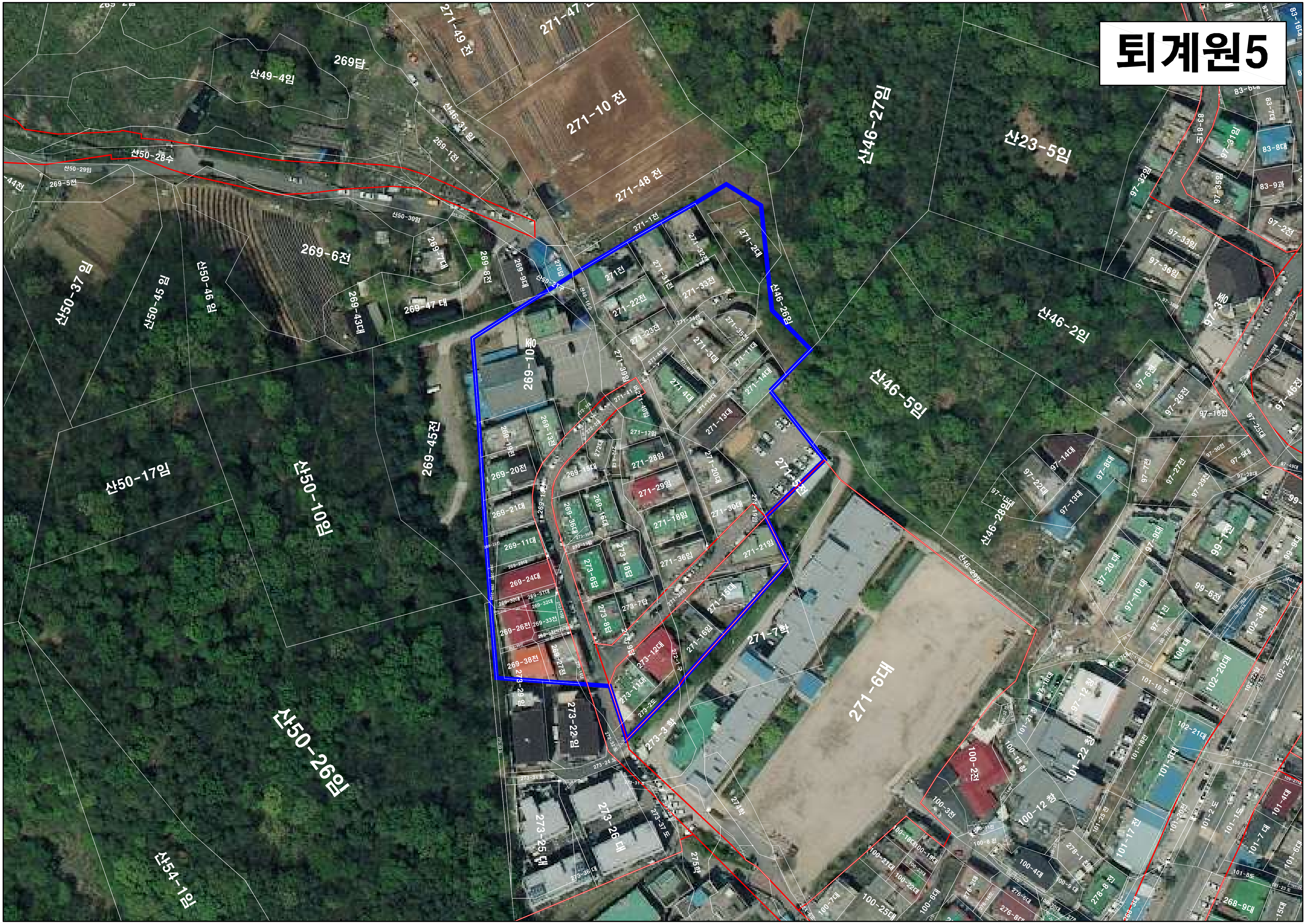

271-47
271-49 전
269답
산49-4임
271-10 전
산46-27임
산23-5임
산46-31임
269-1전
산50-28수
산50-29임
269-5전
271-48 전
산50-30임
271-1전
271-2대
269-6전
269-7대
269-8전
269-9대
269-43대
269-47 대
산50-37 임
산50-45 임
산50-46 임
271전
271-31전
271-32전
271-33전
271-22전
271-23전
산46-26임
271-35전
271-3대
271-11대
271-14대
269-10종
271-4대
271-13대
산46-2임
산46-5임
269-45전
269-13대
269-19전
269-20전
269-15대
271-17임
271-28임
271-29임
271-20대
271-5전
271-30대
271-18임
산50-17임
산50-10임
269-21대
269-36대
269-16대
269-11대
273-1임
273-6대
271-36임
271-21임
269-24대
269-26전
269-33전
269-38전
269-27대
273-7답
273-8대
271-15대
271-16임
273-12대
273-11대
273-2도
271-7학
271-6대
273-3 학
273-22 임
273-23 임
산50-26임
273-25 대
273-26 대
273-37 도
273-36 대
275학
274학
산54-1임
산46-28임
산46-29임
97-14대
97-8대
97-13대
97-22대
97-20대
97-10대
97-6대
97-26전
97-33임
97-36임
97-32임
97-35임
97-31임
97-3종
83-8대
83-9과
83-6대
83-7대
83-16대
97-2전
97-16전
97-25대
97-46전
99-1답
99-6전
102-3대
102-20대
102-21대
100 대
101-3대
101-4대
101-19도
101-18전
101-22 창
97-12 창
100-2전
100-13 창
100-12 창
100-3전
100-4대
100-11전
100-8 전
100-6대
100-25대
100-22대
100-21대
101-17 전
101-2 도
101-1도
101-7 대
101-6대
278-1전
278-6전
276-8대
268-9대